

## LEGENDA ČAR



SVISLÉ POTRUBÍ SPLAŠKOVÉ KANALIZACE  
ŠÍPKY(NAHORU-STOUPÁ,DOLU-KLEŠÁ,OBĚ-PRŮBĚH)

## SPLAŠKOVÉ POTRUBÍ - NOVÉ

## ODVOD KONDENZÁTU- NOVÉ

**SPLAŠKOVÉ POTRUBÍ STÁVAJÍCÍ - BUDE DEMONTOVÁNO**

SPLAŠKOVÉ POTRUBÍ STÁVAJÍCÍ - BUDE ZACHOVÁNO

**X** RUŠENO-DEMONTOVÁNO

## LEGENDA MÍSTNOSTÍ

Č.M.	NÁZEV MÍSTNOSTI	Č.M.	NÁZEV MÍSTNOSTI	Č.M.	NÁZEV MÍSTNOSTI
01001	VÝŠETŘOVNA DĚTSKÉ OOD.	01029	CHODBA	01057	STROJOVNA VZT
01002	PŘÍPRAVNA	01030	CHODBA	01058	STROJOVNA CHLazenÍ
01003	HYGIENICKÁ BUNKA	01031	SCHODIŠTĚ	01059	VÝVĚVA
01004	REHABILITACE DĚTSKÉHO OOD	01032	LŮŽKOVÝ VÝTAH	01060	SKLAD
01005	BALKON	01033	OSOBNI VÝTAH	01061	SERVEROVNA
01006	VÝŠETŘOVNA DĚTSKÉ OOD.	01034	ROZVODNA NN	01062	CHODBA
01007	PŘEDSÍN	01035	ŠAČHTA VZT	01063	MATERSKÁ ŠKOLA
01008	VEDOUČÍ DĚTSKÉHO OOD.	01036	ČAJOVÁ KUCHYŇE	01064	HYGIENICKÁ BUNKA
01009	HYGIENICKÁ BUNKA	01037	ČISTIČÍ MÍSTNOST	01065	POKOJ 3 LŮŽKA
01010	WC	01038	VSTUPNÍ FILTR	01066	POKOJ 3 LŮŽKA
01011	INSPEKČNÍ POKOJ	01039	MLÉČNÁ KUCHYŇE	01067	HYGIENICKÁ BUNKA
01012	HYGIENICKÁ BUNKA	01040	VÝEJ	01068	DENNÍ MÍSTNOST JÍDELNA
01013	SKLAD LÉKŮ A ČIST. PRAČLA	01041	FILTR	01069	BALKON
01014	PŘEDSÍN	01042	UMÝVÁRNA LAHVI	01070	POKOJ 4L – BATOLATA
01015	INSPEKČNÍ POKOJ	01043	CHOBA	01071	HYGIENICKÁ BUNKA
01016	HYGIENICKÁ BUNKA	01044	PŘEDSÍN WC ŽENY PAC.	01072	PRAČOVNÍŠTĚ SESTRY
01017	HYGIENICKÁ BUNKA	01045	WC ŽENY PACIENTI	01073	HYGIENICKÁ BUNKA
01018	JIP POKOJ 2 LŮŽKA	01046	WC MUŽI PACIENTI	01074	POKOJ 4L – KOJENCI
01019	JIP MONITOR	01047	PŘEDSÍN WC MUŽI PAC.	01075	POKOJ 1 LŮŽKO
01020	JIP POKOJ 3 LŮŽKA	01048	OGESNÁ LAŽEN	01076	HYGIENICKÁ BUNKA
01021	WC	01049	ŠAČHTA VZT	01077	POKOJ 1 LŮŽKO
01022	JIP POKOJ 1 LŮŽKO	01050	OSOBNI VÝTAH	01078	POKOJ 2 LŮŽKA
01023	BALKON	01051	SCHODIŠTĚ	01079	HYGIENICKÁ BUNKA
01024	VÝŠETŘOVNA DĚTSKÉ OOD	01052	LŮŽKOVÝ VÝTAH	01080	WC
01025	HERNA DĚTSKÉ OOD	01053	CHOBA	01081	HYGIENICKÁ BUNKA
01026	CHOBA	01054	REHABILITACE DĚTSKÉHO OOD	01082	POKOJ 1 LŮŽKO
01027	POKOJ	01055	CHOBA	01083	POKOJ 1 LŮŽKO
01028	VSTUPNÍ FILTR	01056	REGULAČNÍ STANICE OZ	01084	HYGIENICKÁ BUNKA

POZN.: TRASY STÁVAJÍCÍHO POTRUBÍ JSOU PŘIBLIŽNĚ, VYCHÁZÍ Z PD r.96-97. VZHLÉDEM K CHARAKTERU PROVOZU NEBYLO MOŽNÉ OVĚŘIT POLOHY SPLAŠKOVÉ KANALIZACE POD STROPEM 1PP.

±0,00 = 1.NP = 430,80 m.n.m.

VÝŠKOVÝ SYSTÉM: BpVSOUŘADNICOVÝ SYSTÉM: JTSK

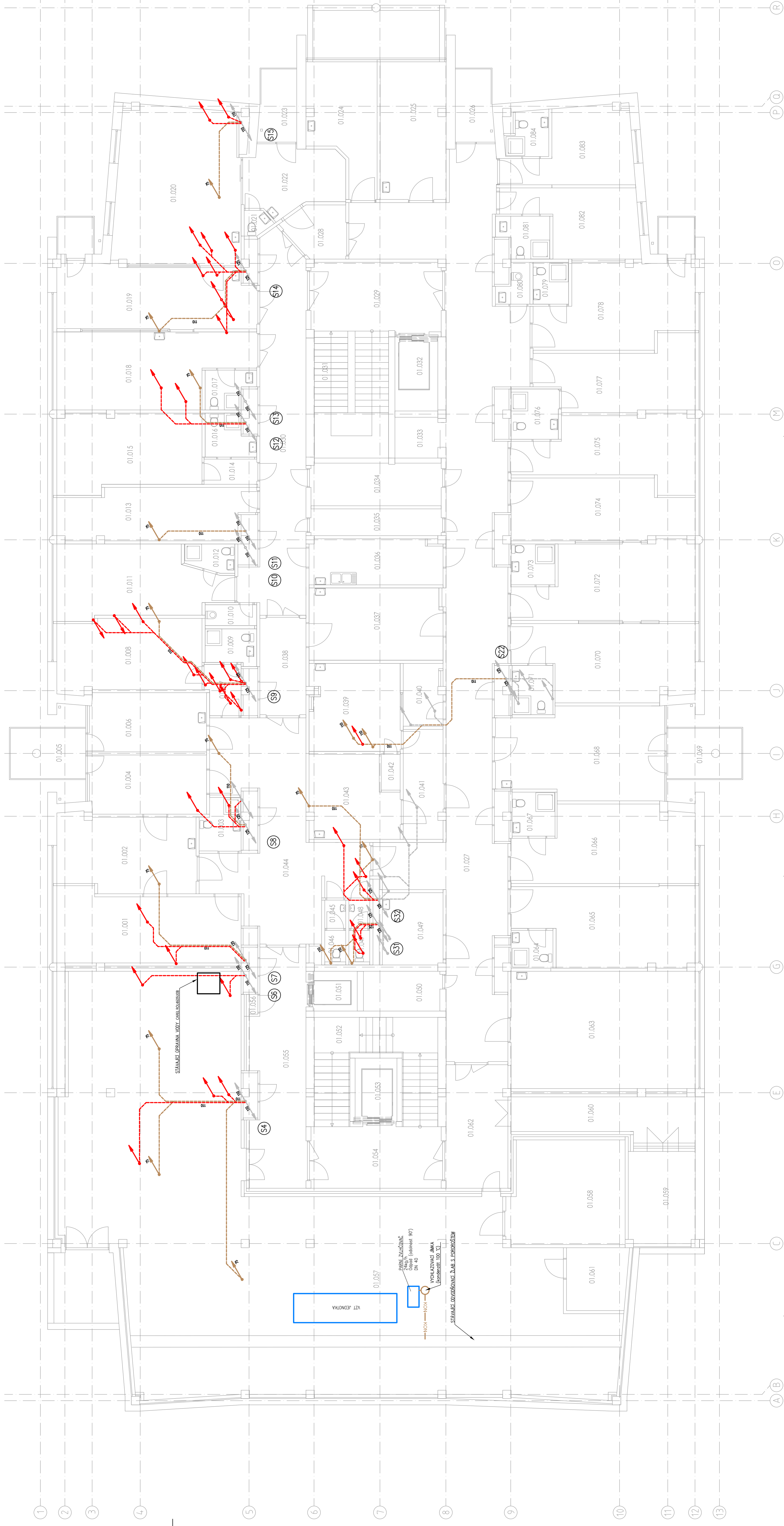
[illegible]

PARNI ZVLHČOVAČ  
24kg/h  
Odpad (odolnost 90

CHLAZOVACI, JIMKA

STÁVAJÍCÍ ODVODŇOVACÍ ŽĽAB S POROČNÝM

ZOOP. PROJEKTANT	ING. SIMONA ABERLOVA		
VYPRACOVAL	ING. DAVID HRAZDIRA		
KRESLIL	ING. DAVID HRAZDIRA		

ing. arch. Martin Borák  
ul. Dolnopolní 482/63, Brno  
IČ: 632 571 01

INVESTOR	Kraj Vysočina, Jihlava, Žižkova 57/1882, PSČ 587 33	10 033 07 431
----------	---	---------------

stavba	Nemocnice Třebíč - stavební úpravy 1.NP pavilonu U	FORMÁT	10 X A4
	2 3 000 1 4 TŘEBÍČ	DATUM	10/2009

PROJEKAT P.D.	D 145 ZDRAVOTECNIKA	1:100
P.J. ZZZZ, K.U. IREBIC		DATUM

D.1.4.3 - ZDRAVOTNÍ INIMA			ZAK. ČÍSLO

STAVEBNÍ OBJEKT	STAVEBNÍ ÚPRAVY 1. NP	STUPĚŇ: DOKUMENTACE PRO STAVEBNÍ POVOLENÍ
-----------------	-----------------------	---

		Métro d'Orléans	n°06
N°751/WORPESII	/ZANALIZAOE 4 DE		

INVENTORY #	DESCRIPTION	QTY	UNIT PRICE	TOTAL
00000000000000000000	KAIVALI ZONE T.I.P.P.			
00000000000000000000	CASLO VYNRESU			
00000000000000000000	PAPER			
00000000000000000000				1.00

	100
--	-----